



РУКОВОДСТВО
ПО КОРПОРАТИВНОМУ
СТИЛЮ

BRAND IDENTITY GUIDE

1. ОСНОВНЫЕ КОРПОРАТИВНЫЕ СТАНДАРТЫ	3
1.1 Варианты компоновки логотипа и товарного знака	
Языковые варианты начертания логотипа	4
1.2 Пропорции логотипа на модульной сетке	5
1.3 Цветовая схема логотипа и товарного знака	6
1.4 Различные цветовые комбинации	7
1.5 Использование логотипа на черно-белом фоне	8
1.6 Примеры недопустимого использования логотипа	9
1.7 Корпоративные шрифты	10
2. КОРПОРАТИВНЫЕ ДОКУМЕНТЫ	
2.1 Персональные и корпоративная визитные карточки	12
2.2 Бейджи	14
2.3 Дисконтная карта	15
2.4 Конверты	16
2.5 Фирменный бланк	
2.6 Факс-бланк	17
2.7 Бланк электронного письма	18
2.8 Счет-фактура и блок для заметок	19
2.9 Папка для бумаг А4	20
2.10 Компакт-диск и конверт	22
3. ВНЕШНИЕ ЭЛЕМЕНТЫ	23
3.1 Жилет монтажника и удостоверение монтажника	24
3.2 Оформление служебных автомобилей	25
3.3 Общий вид постеров 6x3	26
3.4 Ситилайты 1.2x1.8	27
3.5 Плакаты для уличной расклейки	28
3.6 Плакаты, флаеры и банер	29
3.11 Реклама на транспорте	30
4. СУВЕНИРНАЯ ПРОДУКЦИЯ	31
4.1 Флажки настольные	32
4.2 Офисные принадлежности	33
4.3 Рекламная одежда	34
4.4 Флаг большой	35
4.3 Пакеты	36
5. СТАРТОВЫЙ ПАКЕТ И ВАУЧЕРЫ	37
5.1 Скретч-карты пополнения счета	38
5.2 Стартовый пакет	39
5.3 Воблеры и стикеры для мест продажи	40
6. РЕКЛАМА В ПРЕССЕ	41
6.1 Примеры макетов для рекламы в прессе (ч/б и цветные)	42



1

ОСНОВНЫЕ КОРПОРАТИВНЫЕ СТАНДАРТЫ

Кириллическое начертание
логотипа и товарного знака



Латинское начертание
логотипа и товарного знака



В зависимости от условий использования
применяется вертикальная и горизонтальная компоновка
логотипа и знака.

1.1

Варианты компоновки логотипа и товарного знака
Языковые варианты начертания логотипа

1

ОСНОВНЫЕ КОРПОРАТИВНЫЕ СТАНДАРТЫ

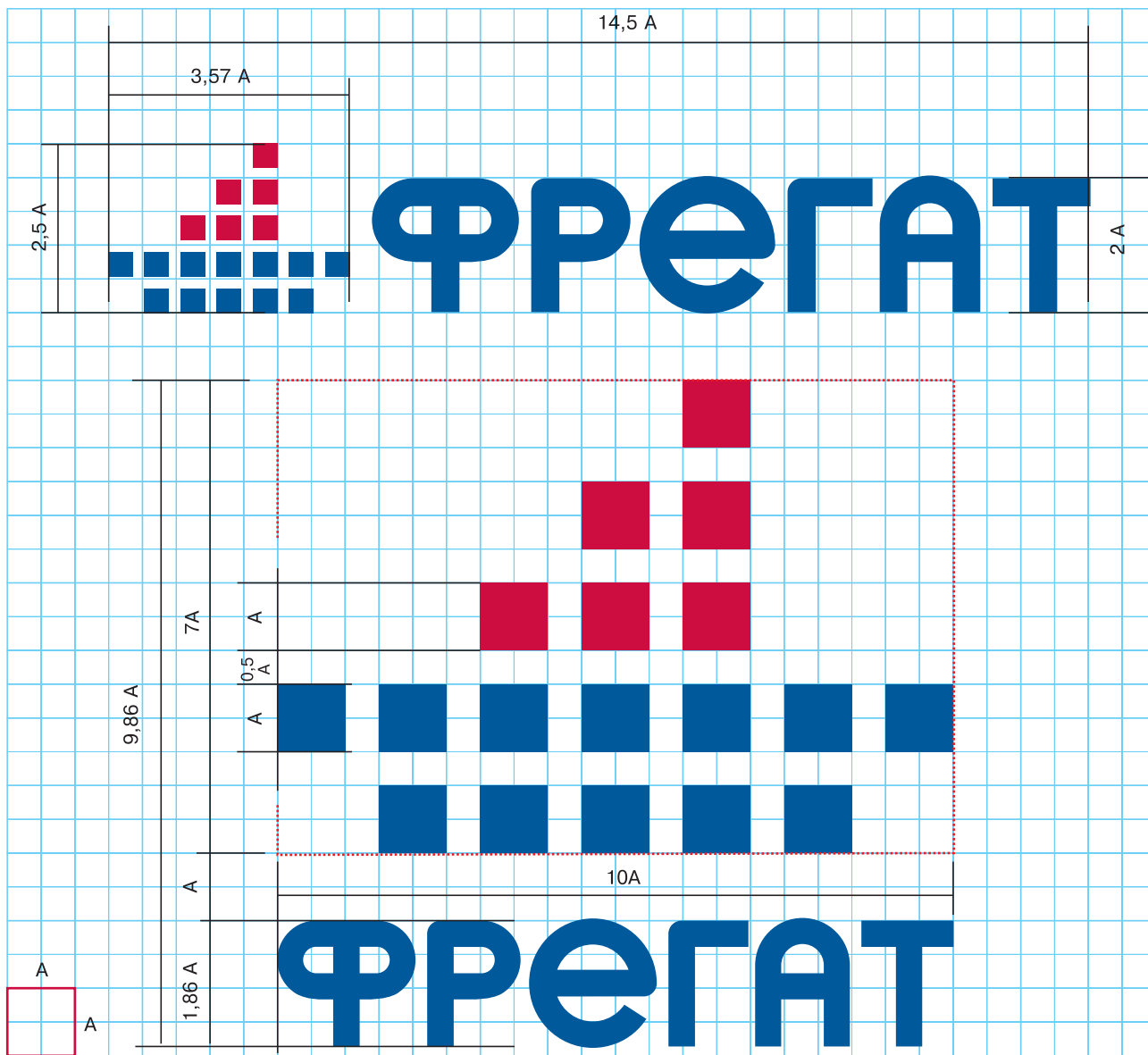

Пропорции логотипа на модульной сетке

1.2

ОСНОВНЫЕ КОРПОРАТИВНЫЕ СТАНДАРТЫ

1



а) основные цвета



PANTONE 294 CVC

КОМПОЗИТНЫЙ АНАЛОГ:
C:100, M:56, Y:0, K:18



PANTONE 200 CVC

КОМПОЗИТНЫЙ АНАЛОГ:
C:0, M:100, Y:65, K:15

б) дополнительный цвет



PANTONE 877 CVC
silver metallic



МОНОХРОМНЫЙ АНАЛОГ
K:40
СОСТАВНОЙ АНАЛОГ
C:38, M:26, Y:27, K:0

Для печати PANTONE или CMYK, флексопечатью, шелкографией и т. д.

2.3.1



2.3.2



2.3.3



Для печати монохромной печатью (газетная реклама, принтеры, копии), для печатей и штампов.

2.3.4 для полутоновой ч/б печати

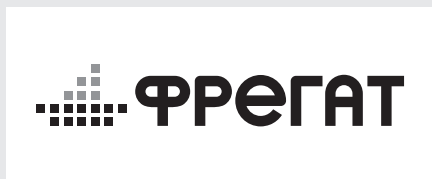

2.3.5 монохромная, эмбоссирование и т. д.

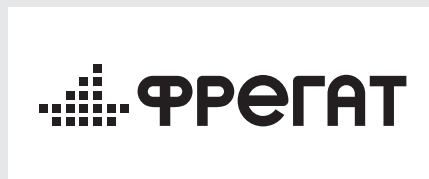

2.3.6

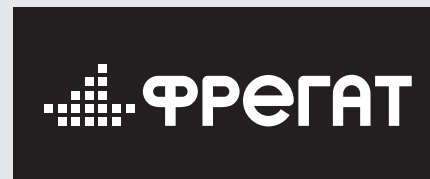

Для печати на промо и сувенирной продукции.

2.3.7 Печать 1 цвет (серебро PANTONE 877 C)



2.3.8 Для печати белой краской на серебре



2.3.9 Для печати размером менее 15 мм по горизонтали



Логотип должен быть контрастным к фону.
На светлом фоне используется цветной вариант,
на темном белый вариант логотипа и знака.

Различные цветовые комбинации

1.4

ОСНОВНЫЕ КОРПОРАТИВНЫЕ СТАНДАРТЫ

1

Идеальным фоном для логотипа служит одноцветный. Необходимо стараться избегать использования более чем 1 цвета для фона логотипа. Однако в отдельных случаях использование цветного фона может быть необходимо.

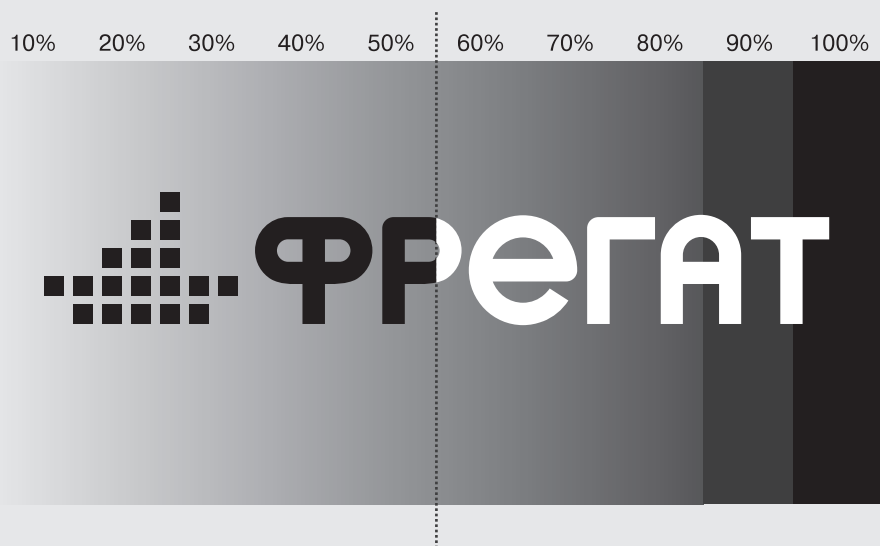

Не использовать логотип серого оттенка на сером фоне.

1.5

Использование логотипа на черно-белом фоне

1

ОСНОВНЫЕ КОРПОРАТИВНЫЕ СТАНДАРТЫ

Для соблюдения корпоративного стиля логотип не должен перерисовываться или изменяться.
Ниже приведены примеры некорректного использования логотипа.



Не изменять взаимное расположение и отношение пропорций логотипа и знака



Не ставить логотип на фон со сложной текстурой



Не использовать другие шрифты для написания логотипа



Не воспроизводить логотип в виде контура



Не деформировать логотип и знак



Не использовать фильтры и спецэффекты



Не помещать внутри текста, размещать объекты на расстоянии ближе 1/10 ширины фирменного блока

Компания **ФРЕГАТ** представляет

Не делать лого частью текста или заголовка

Примеры недопустимого использования логотипа

1.6

Основной шрифт - Pragmatica.
Pragmatica Italic и Regular подходят для создания текста.
Они также подходят для заголовков и подписей под картинками.
Pragmatica Bold и Bold Italic выбирают, когда текст имеет небольшой размер, но необходимо привлечь к нему внимание.
Этот шрифт подходит также для заголовков и подзаголовков.
Pragmatica Black и Black Italic для крупных рекламных надписей, использования в наружной рекламе

Pragmatica Bold
АБВГДЕЁЖЗИЙКЛМНОПРСТУФХЦЧШЩЬЪЭЮЯ
абвгдеёжзийклмнопрстуфхцчшщьюъэюя
ABCDEFGHIJKLMNOPQRSTUVWXYZ
abcdefghijklmnopqrstuvwxyz 0123456789

Pragmatica Regular
АБВГДЕЁЖЗИЙКЛМНОПРСТУФХЦЧШЩЬЪЭЮЯ
абвгдеёжзийклмнопрстуфхцчшщьюъэюя
ABCDEFGHIJKLMNOPQRSTUVWXYZ
abcdefghijklmnopqrstuvwxyz 0123456789

Pragmatica Italic
АБВГДЕЁЖЗИЙКЛМНОПРСТУФХЦЧШЩЬЪЭЮЯ
абвгдеёжзийклмнопрстуфхцчшщьюъэюя
ABCDEFGHIJKLMNOPQRSTUVWXYZ
abcdefghijklmnopqrstuvwxyz 0123456789

Pragmatica Bold Italic
АБВГДЕЁЖЗИЙКЛМНОПРСТУФХЦЧШЩЬЪЭЮЯ
абвгдеёжзийклмнопрстуфхцчшщьюъэюя
ABCDEFGHIJKLMNOPQRSTUVWXYZ
abcdefghijklmnopqrstuvwxyz 0123456789

Pragmatica Black Italic
АБВГДЕЁЖЗИЙКЛМНОПРСТУФХЦЧШЩЬЪЭЮЯ
абвгдеёжзийклмнопрстуфхцчшщьюъэюя
ABCDEFGHIJKLMNOPQRSTUVWXYZ
abcdefghijklmnopqrstuvwxyz 0123456789

Pragmatica Black Italic
АБВГДЕЁЖЗИЙКЛМНОПРСТУФХЦЧШЩЬЪЭЮЯ
абвгдеёжзийклмнопрстуфхцчшщьюъэюя
ABCDEFGHIJKLMNOPQRSTUVWXYZ
abcdefghijklmnopqrstuvwxyz 0123456789

*Шрифты, указанные в брендбуке, являются рекомендуемыми. Официальные версии приобретаются отдельно.

2

КОРПОРАТИВНЫЕ ДОКУМЕНТЫ

а) Персональная визитная карточка сотрудника



Дизайнерский картон Ivelob Advantage 300 г/м2
Шелкотрафаретная печать 2+0

б) Персональная визитная карточка для руководящего состава



Дизайнерский картон Ivelob Advantage 300 г/м2
Шелкотрафаретная печать 2+0
Эмbossирование (слепой конгрев)

а) Корпоративная визитная карточка

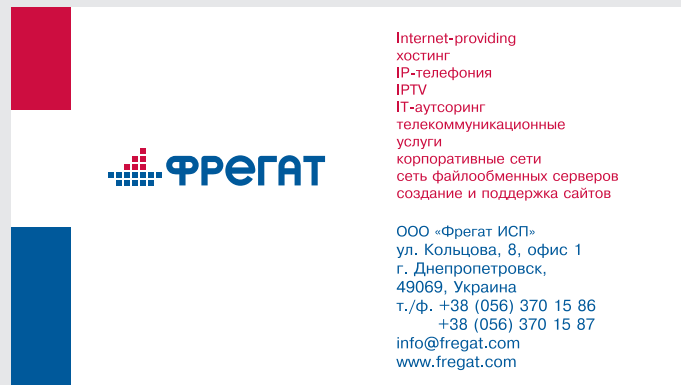

Картон офсетный 250 г/м2
Офсетная печать 2+0

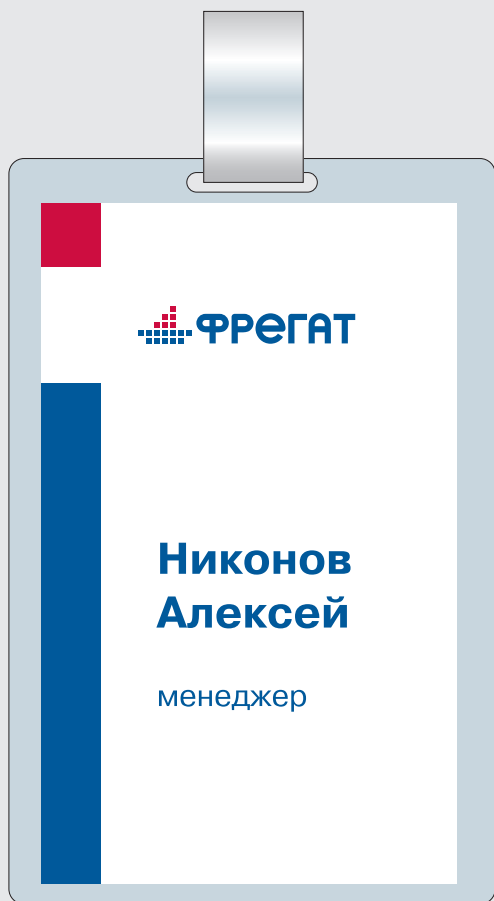

а) Бейдж на бумажной основе 55x90 мм

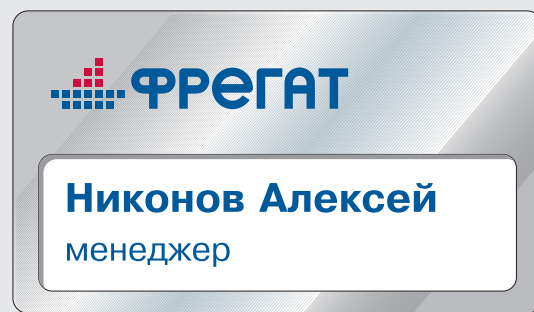

а) Бейдж на металлической основе 70x40 мм
с лазерной гравировкой

Дисконтная карта для распространения
через монтажников, 85 на 55 мм,
картон 350 г/м2, офсет 4+4.

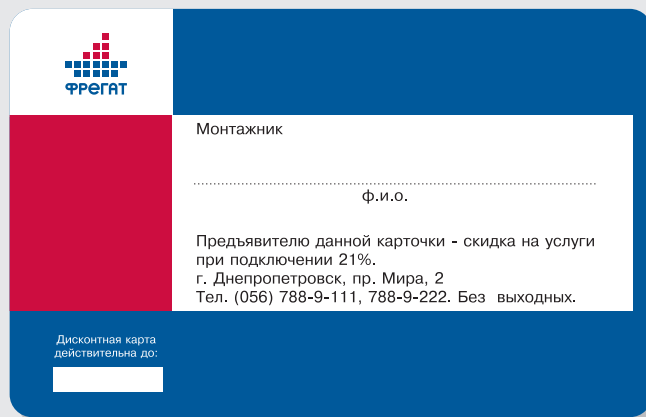

2.3 Дисконтная карта

Конверт формата DL
(220x110 мм), офсет 2+0.

Конверт формата C4 (324x229 мм), офсет 2+0.

ООО «Фрегат ИСП».
Ул. Кольцова, 8, офис 1
г. Днепропетровск,
49069, Украина.
т./ф. +38 (056) 370 15 86
+38 (056) 370 15 87
info@fregat.com
www.fregat.com



ООО «Фрегат ИСП».
Ул. Кольцова, 8, офис 1
г. Днепропетровск,
49069, Украина.
т./ф. +38 (056) 370 15 86
+38 (056) 370 15 87
info@fregat.com
www.fregat.com



ООО «Фрегат ИСП».
Ул. Кольцова, 8, офис 1
г. Днепропетровск,
49069, Украина.
т./ф. +38 (056) 370 15 86
+38 (056) 370 15 87
info@fregat.com
www.fregat.com



Конверт формата C5
(229x162 мм), офсет 2+0.

Конверты

2.4

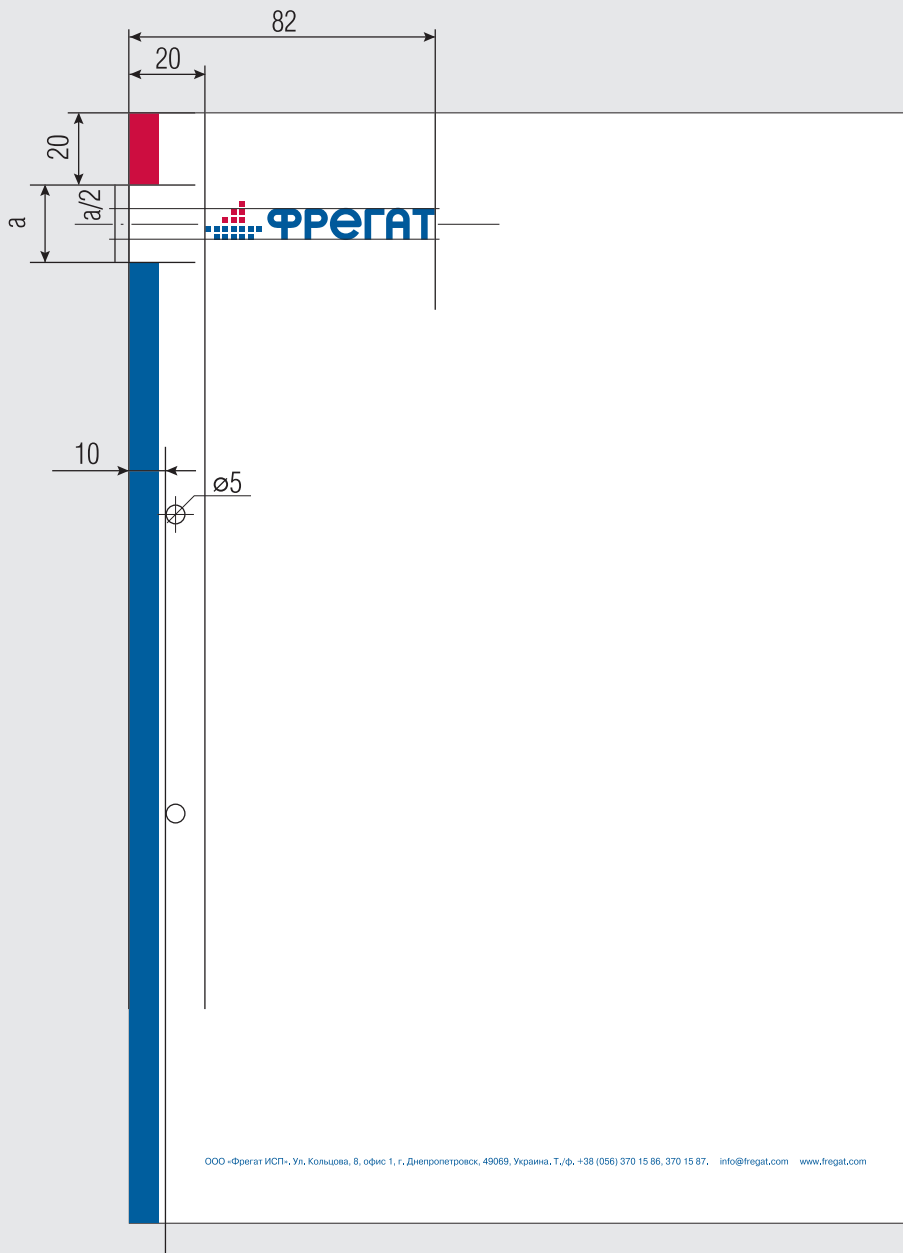

ООО «Фрегат ИСП», Ул. Кольцова, 8, офис 1, г. Днепрпетровск, 49069, Украина, Т./ф. +38 (056) 370 15 86, 370 15 87. info@fregat.com www.fregat.com

Бумага офсетная 100 г/м²
Офсетная печать 2+0

2.5

Фирменный бланк

2

КОРПОРАТИВНЫЕ ДОКУМЕНТЫ

ООО «Фрегат ИСП», Ул. Кольцова, 8, офис 1,
г. Днепрпетровск, 49069, Украина.
Т./ф. +38 (056) 370 15 86, 370 15 87.
info@fregat.com www.fregat.com



№	от	2007 г.	ФАКСИМИЛЬНОЕ СООБЩЕНИЕ
на №	от	2007 г.	

Large empty rectangular area for the facsimile message content.

Бумага офсетная 90 г/м2
Офсетная печать 1+0
(Black Process)

Факс-бланк

2.6

The Bat!

Письмо Специальное Папка Диск Инструменты Вид Свойства ?

Название	Непро...	Всего
Rara		849
Входящие		365
Исходящие		0
Отправленные		461
Корзина		15

Все / Непрочитано / Виртуальное /

От	Тема	Получено	Создано	Разм.
Zavalko	Re: по просчету (размер A1+)	25 сен 2007, 12:27	25 сен 2007, 12:28	

От: Катерина Патенок <katzen_84@mail.ru>
Кому: Rara <rara@rara.dp.ua>
Тема: Re: машина

-----Original Message-----
From: Fregat <info@fregat.com>
To: eug_84@mail.ru
Date: Thu, 20 Sep 2007 17:42:44 +0300
Subject: modem failed

Уважаемый Евгений Петрович!

В ответ на Ваш запрос по поводу неполадок в базовом модеме сообщаем, что наш оператор прибудет к Вам завтра в 14.30 для устранения возникших проблем.

С уважением, оператор компании "Фрегат" Маевский Леонид



+38 (056) 370 15 86, 370 15 87

Ул. Кольцова, 8, офис 1,
г. Днепрпетровск, 49069, Украина.

info@fregat.com

www.fregat.com

Rara Plain

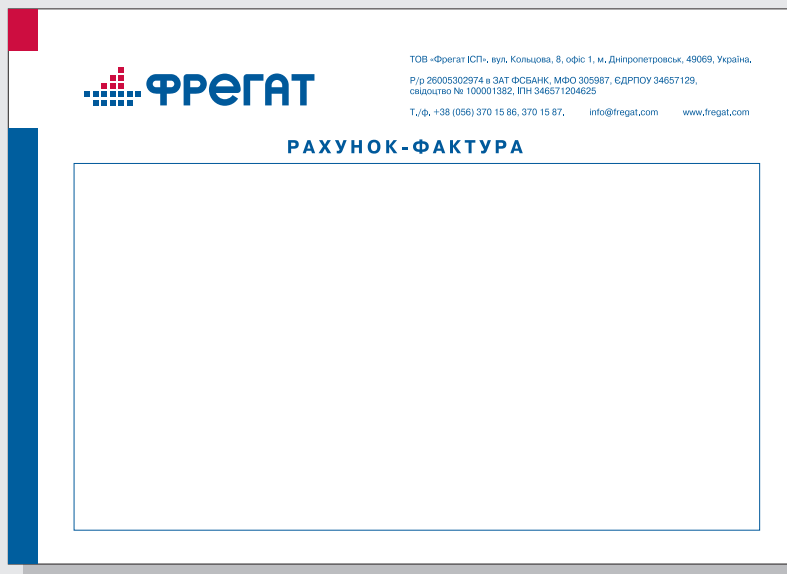

Счет-фактура. Формат А5.
Бумага офсетная 90 г/м2.
Офсетная печать 2+0



Блок для записей 90х90 мм.
Бумага офсетная 90 г/м2
Офсетная печать 2+0.

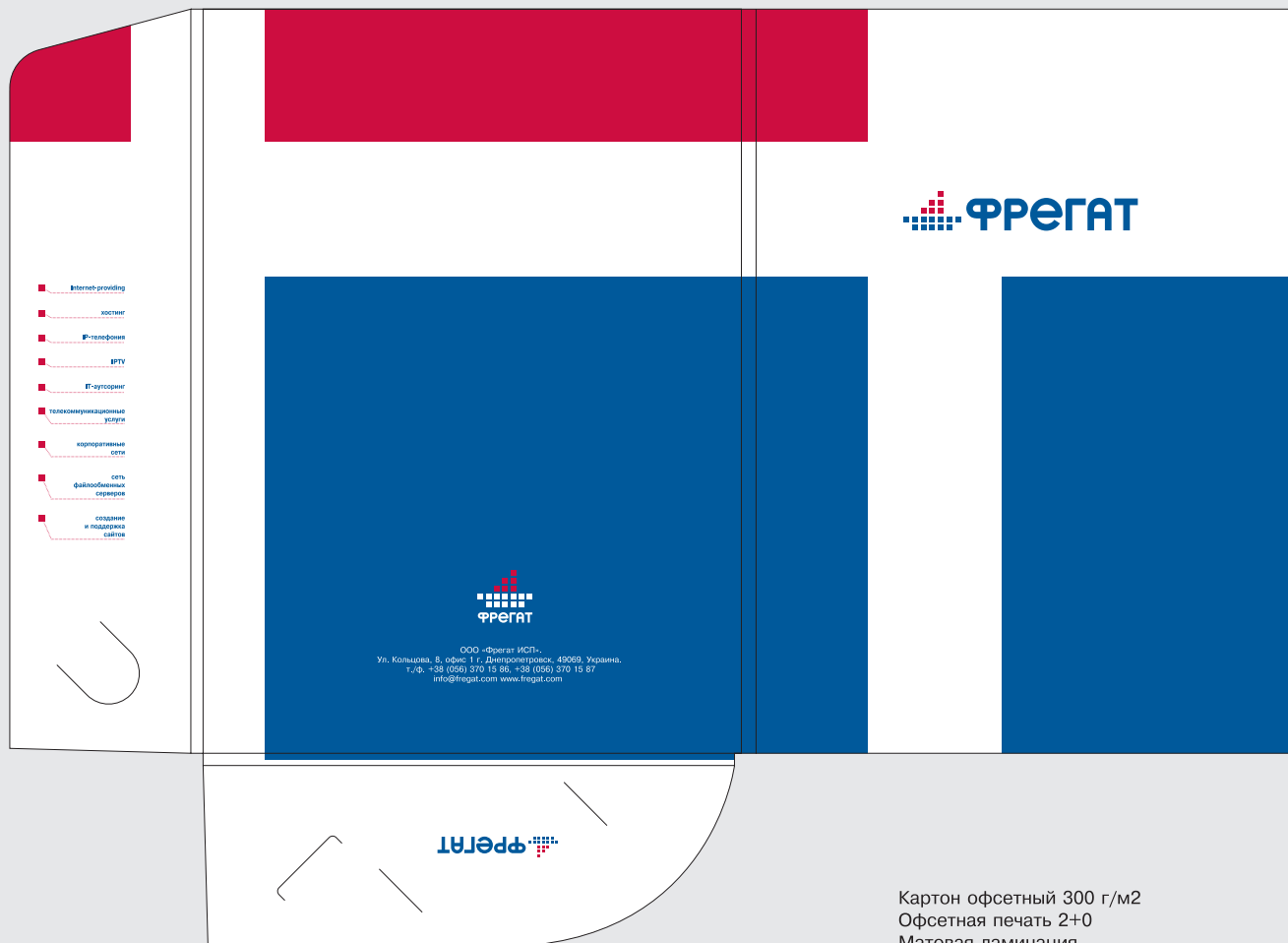

2.9

Папка для документов формата А4

2

КОРПОРАТИВНЫЕ ДОКУМЕНТЫ



Картон офсетный 300 г/м²
 Офсетная печать 2+0
 Матовая ламинация

Фиксатор компакт-диска
 на клейкой основе

Папка для документов формата А4 (вариант с фиксатором для CD)

2.9

КОРПОРАТИВНЫЕ ДОКУМЕНТЫ

2



Конверт для CD.
 Картон офсетный 200 г/м2
 Офсетная печать 2+2
 Матовая ламинация

Макет нанесения для CD
 и электронных визиток.
 Шелкотрафаретная печать 3+0.

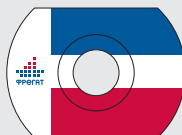
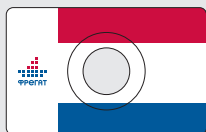



ВНЕШНИЕ ЭЛЕМЕНТЫ



Жилет монтажника.
Вышивка, 1 цвет/2 цвета.

Удостоверение монтажника.
Пластик, полноцвет.



3.1

Жилет и удостоверение монтажника

3

ВНЕШНИЕ ЭЛЕМЕНТЫ

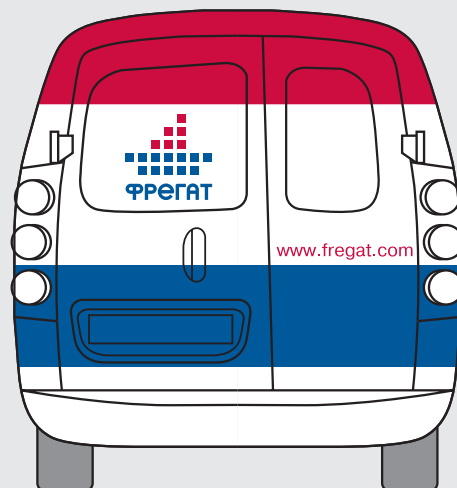
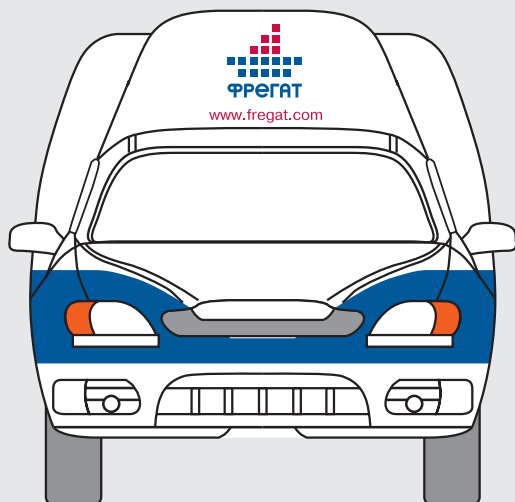
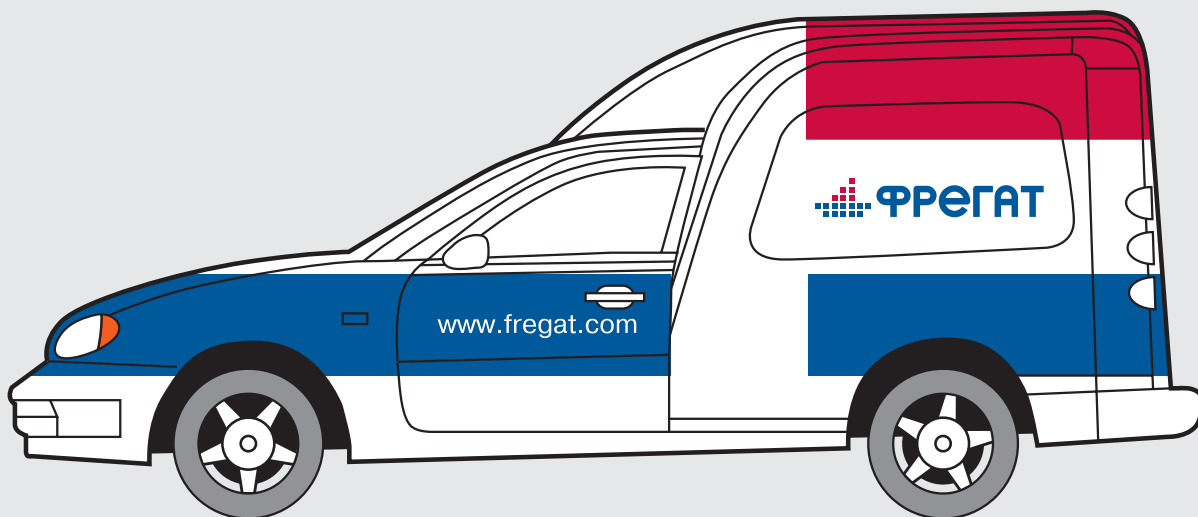

Вариант оформления служебного автомобиля.

Оформление служебного автомобиля

3.2

ВНЕШНИЕ ЭЛЕМЕНТЫ

3



Рекламный щит размером 6х3 м

3.3

Реклама на билбордах

3

ВНЕШНИЕ ЭЛЕМЕНТЫ

Какой Интернет
вы считаете
скоростным?

2, 8 или 100
Мбит?



 **ФРЕГАТ**

www.fregat.com

Пример размещения рекламного сюжета
на световых коробах размером 1,2x1,8 м

Реклама на ситилайтах

3.4

ВНЕШНИЕ ЭЛЕМЕНТЫ

3



Плакат формата A2 (A3), горизонтальная компоновка.



Плакат формата 1/2 A3 размером 420x147 мм, горизонтальная компоновка.

3.5

Плакаты для уличной расклейки

3

ВНЕШНИЕ ЭЛЕМЕНТЫ

**Какой Интернет
вы считаете
скоростным?**

**2, 8 или 100
Мбит?**

ФРЕГАТ

www.fregat.com

Плакат формата А2 (А3), вертикальная компоновка.

**Какой Интернет
вы считаете
скоростным?**

**2, 8 или 100
Мбит?**

ФРЕГАТ

www.fregat.com

Флаер формата А5.

**Какой Интернет
вы считаете
скоростным?**

**2, 8 или 100
Мбит?**

ФРЕГАТ

www.fregat.com

Флаер формата 1/3 А4 (210x99 мм).

**Какой Интернет
вы считаете скоростным?**

2, 8 или 100 Мбит?

ФРЕГАТ

www.fregat.com

Банер-перетяжка размером 3x0,7 м.

Плакаты, флаеры и банер

3.6

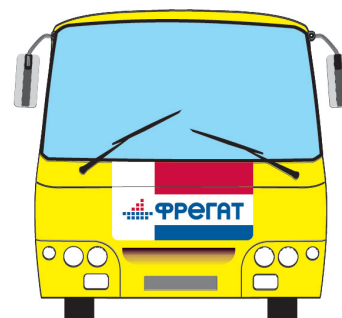
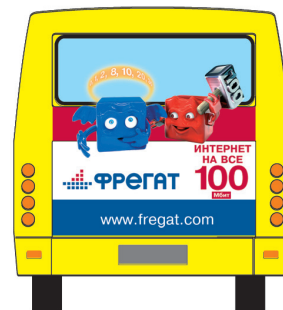
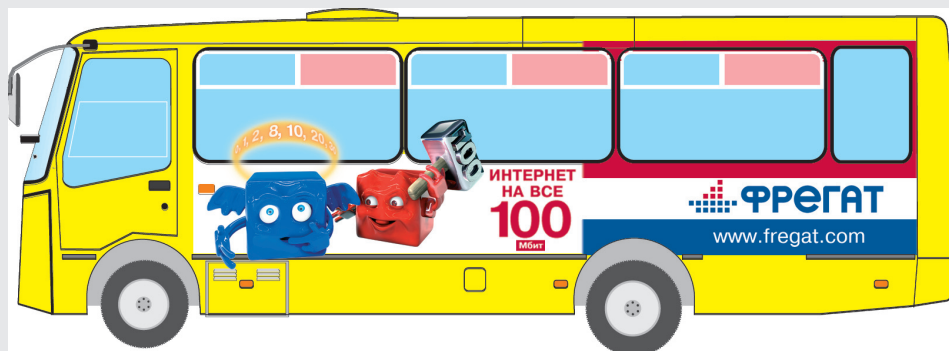

Пример оформления транспорта.

3.7

Реклама на транспорте

3

ВНЕШНИЕ ЭЛЕМЕНТЫ

4

СУВЕНИРНАЯ ПРОДУКЦИЯ



Флажок
настольный
горизонтальный



Флажок настольный
вертикальный
на пружинном флагштоке

4.1

Флажки настольные

4

СУВЕНИРНАЯ ПРОДУКЦИЯ



Папка и портфель.

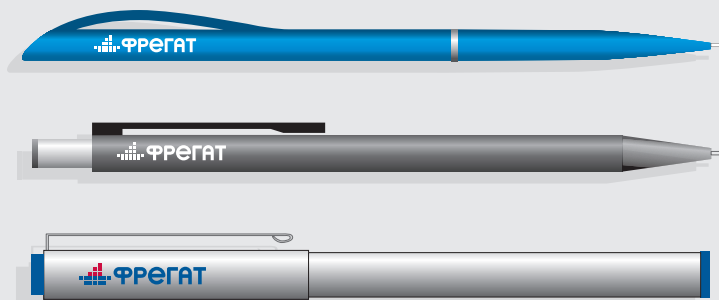

Ручки и карандаши.

Офисные принадлежности

4.2



Бейсболки рекламные (вышивка).



Футболки рекламные
(варианты 2 цвета и 1 цвет)



4.3

Рекламная одежда

4

СУВЕНИРНАЯ ПРОДУКЦИЯ

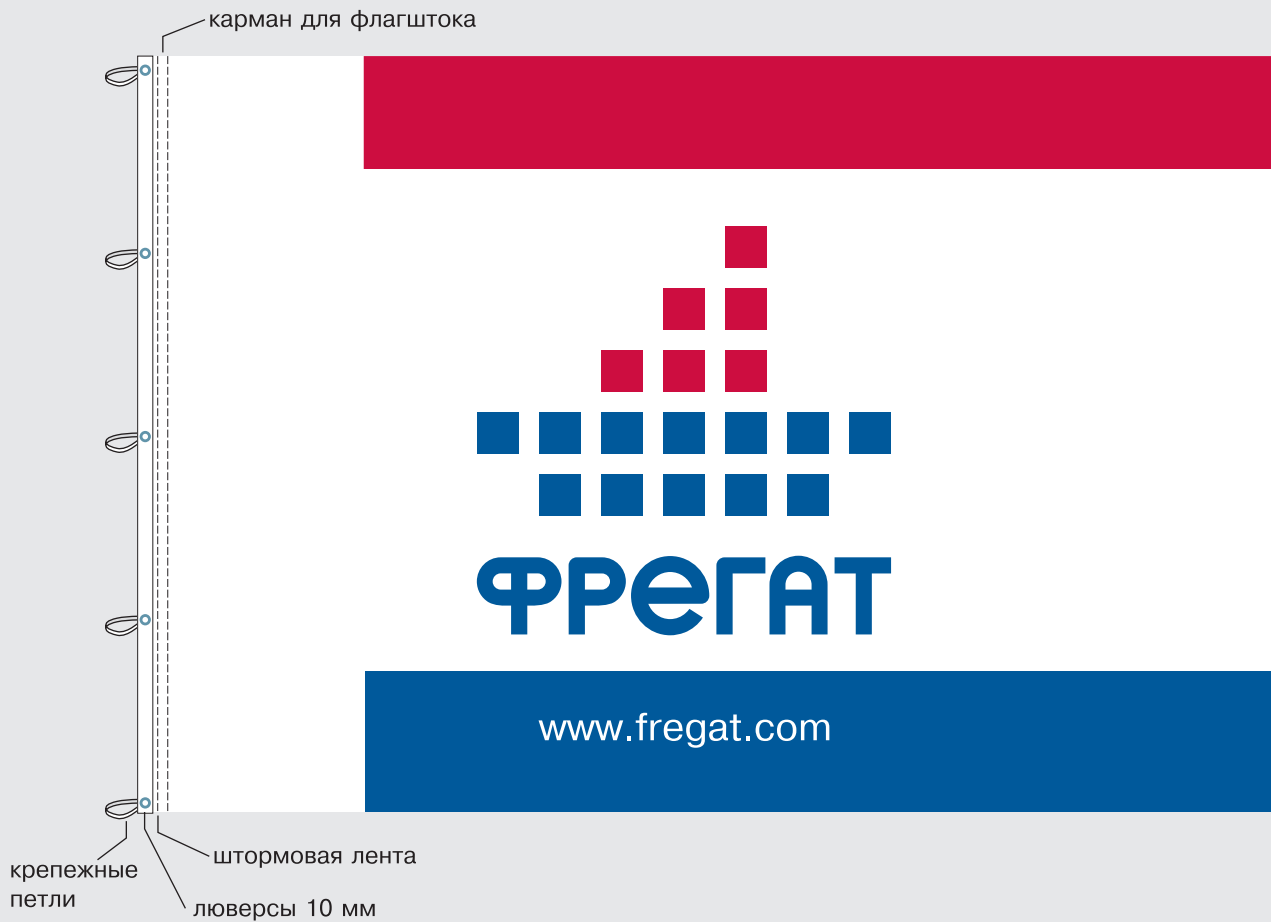

Флаг корпоративный для наружного размещения 2x1 м.

Флаг корпоративный

4.4

СУВЕНИРНАЯ ПРОДУКЦИЯ

4



Пакет полиэтиленовый
с внешней ручкой.



Пакет малый полиэтиленовый
типа "банан".

5

СТАРТОВЫЙ ПАКЕТ И ВАУЧЕРЫ

Скретч-карта для пополнения счета, 85 на 55 мм,
картон 350 г/м2, офсет 2+2.

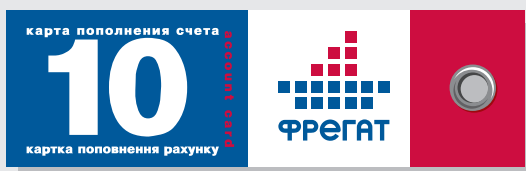
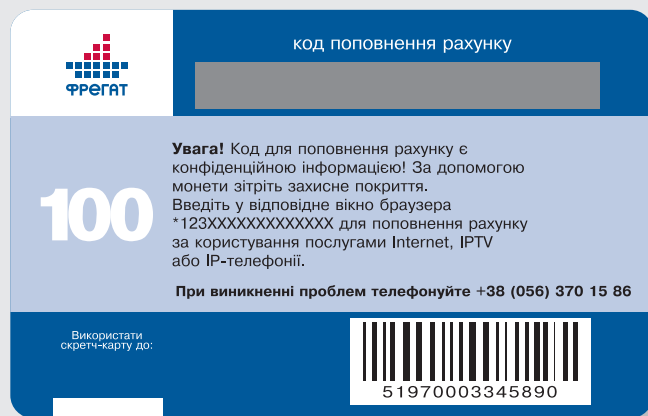
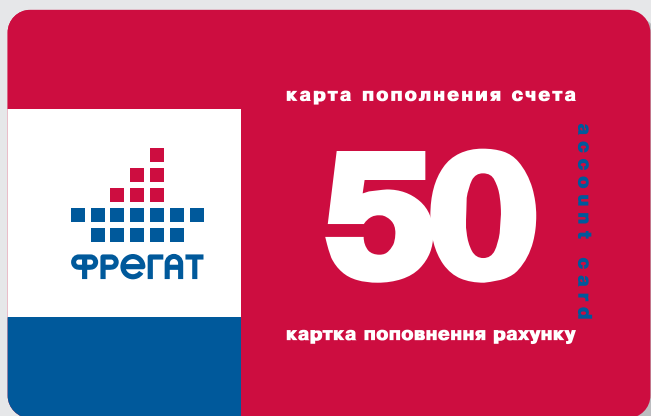
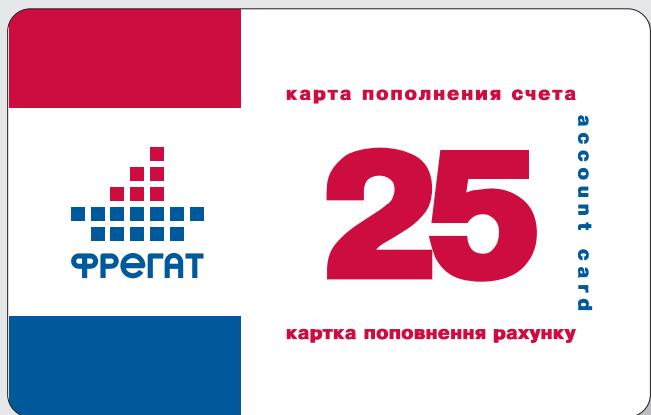

5.1

Скретч-карты пополнения счета

5

СТАРТОВЫЙ ПАКЕТ И ВАУЧЕРЫ

Карта стартового пакета, 85 на 55 мм,
пластик, печать 2+2.

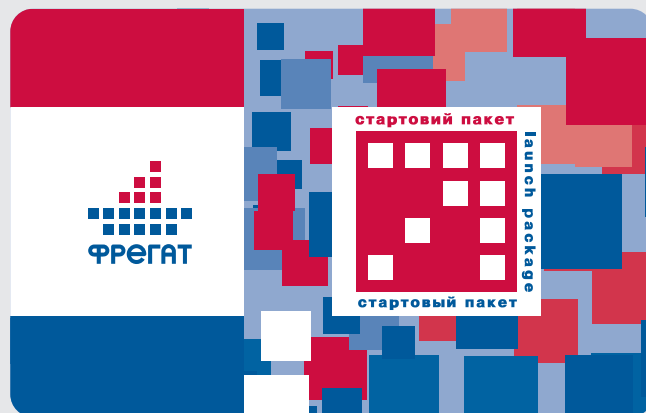

Инструкция пользователя.
Обложка - бумага 250 г/м2, печать офсет 2+0.
Внутренний блок - бумага 250 г/м2, печать офсет 1+1.

Коробка стартового
пакета.
Картон 250 г/м2,
печать офсет 2+0, ламинация.

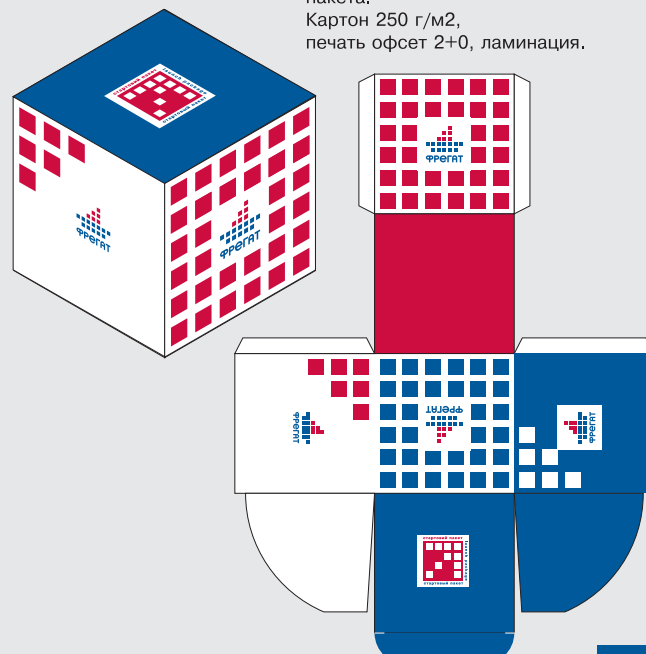

Стартовый пакет

5.2



Стикер на стекло
"Покупайте здесь".
Печать шелкотрафаретная
3 цвета (включая серебро),
пленка оракал.



Воблер "Покупайте здесь".
Печать на пластике,
офсет 4+0.

5.3

Воблеры и стикеры для мест продажи

5

СТАРТОВЫЙ ПАКЕТ И ВАУЧЕРЫ



6

РЕКЛАМА В ПЕЧАТНЫХ ИЗДАНИЯХ

Какой Интернет
вы считаете
скоростным?
2, 8 или **100**
Мбит?



 **ФРЕГАТ**

www.fregat.com

ООО «Фрегат ИСП», Ул. Колыванов, 8, офис 1,
г. Екатеринбург, 620025, Уралск.
Т./Ф. +38 (056) 788-90-09. info@fregat.com

Макет в прессу цветной, полоса.

6.1

Макеты для рекламы в прессе

6

РЕКЛАМА В ПЕЧАТНЫХ ИЗДАНИЯХ

Какой Интернет
вы считаете скоростным?
2, 8 или 100 Мбит?



 **ФРЕГАТ**

www.fregat.com

Макет в прессу цветной, 1/2 полосы.

Какой Интернет
вы считаете
скоростным?
2, 8 или 100
Мбит?



 **ФРЕГАТ**

www.fregat.com

Макет в прессу черно-белый.

Макеты для рекламы в прессе

6.1

РЕКЛАМА В ПЕЧАТНЫХ ИЗДАНИЯХ

6



ООО «Фрегат ИСП».
г. Днепропетровск, 49069, Украина.
Т./ф. +38 (056) 788 80 08.
info@fregat.com www.fregat.com